

IZMJENE I DOPUNE PROSTORNOG PLANA UREĐENJA OPĆINE PUČIŠĆA

INFRASTRUKTURNI SUSTAVI 2.b. ENERGETSKI I VODNOSPOSODARSKI SUSTAV M.J. 1:25000

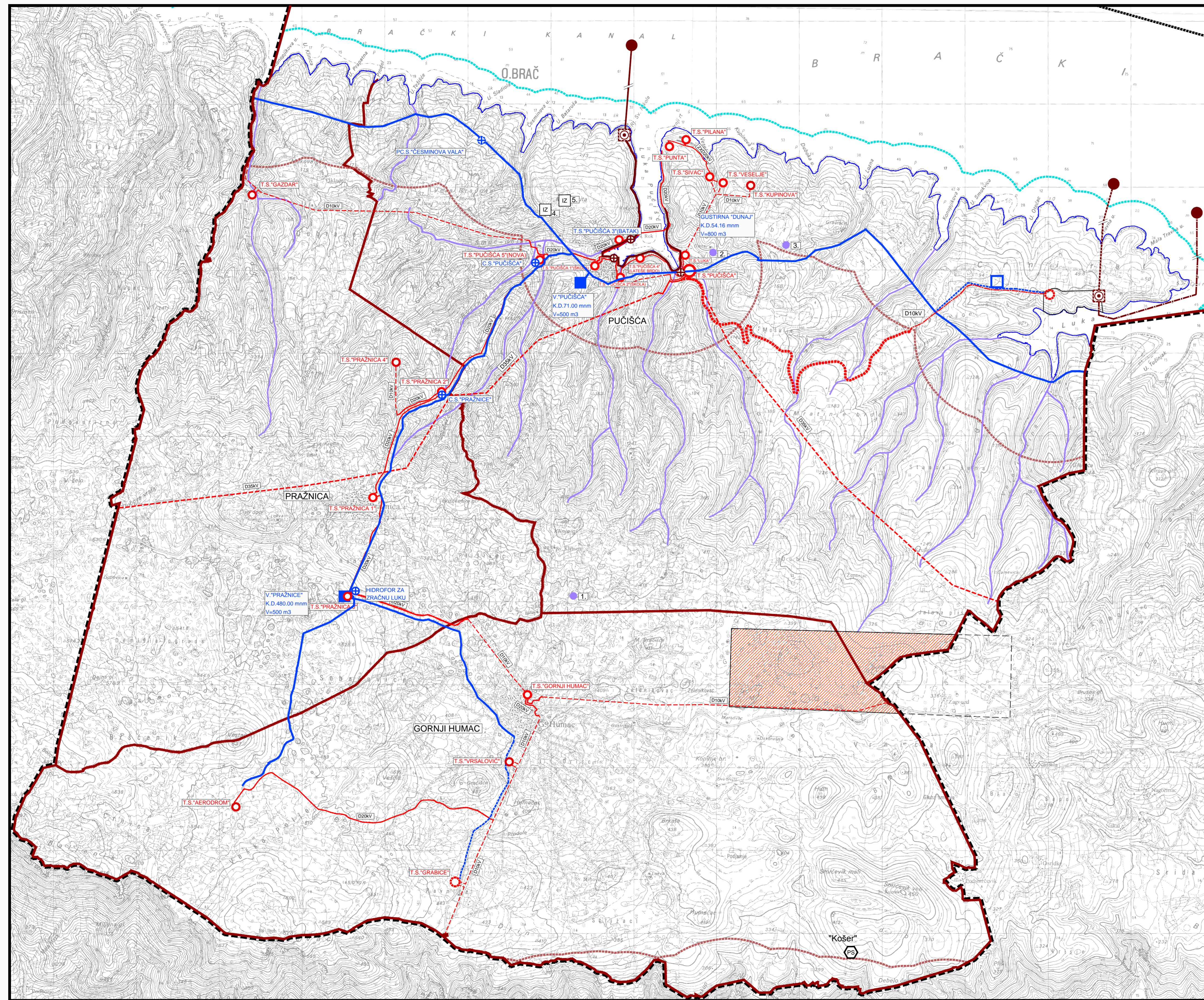

GRANICE

- OBUHVAT PROSTORNOG PLANA
- GRANICA NASELJA
- OBALNA CRTA
- PODRUČJE OGRANIČENJA OBALNOG MORA 300 m OD OBALNE CRTE
- PODRUČJE OGRANIČENJA 1000 m OD OBALNE CRTE

ELEKTROOPSKRBA

TRANSFORMATORSKA I RASKLOPNA POSTROJENJA

- | Postojeće | Planirano | |
|-----------|-----------|--|
| | | TRANSFORMATORSKA STANICA 35/10 kv (samostojeća izvedba) |
| | | TRANSFORMATORSKA STANICA 10/0,4 kv (samostojeća izvedba) |
| | | TRANSFORMATORSKA STANICA 10/0,4 kv (stupna izvedba) |

ELEKTROPRIENOSNI UREDAJI

- | Postojeće | Planirano | |
|-----------|-----------|--------------------------------|
| | | DALEKOVOĐ 35 kv (kabelski vod) |
| | | DALEKOVOĐ 35 kv (zračni vod) |
| | | DALEKOVOĐ 20 kv (kabelski vod) |
| | | DALEKOVOĐ 10 kv (kabelski vod) |
| | | DALEKOVOĐ 10 kv (zračni vod) |

POTENCIJALNO PODRUČJE ZA SUNČANU ELEKTRANU



VODNOSPOSODARSKI SUSTAV

KORIŠTENJE VODA - VODOOPSKRBA

- | Postojeće | Planirano | |
|-----------|-----------|-------------------------------|
| | | VODOSPREMA |
| | | CRPNA STANICA |
| | | MAGISTRALNI OPSKRBNI CJEVOVOD |
| | | OSTALI VODOOPSKRBNI CJEVOVODI |

UREĐENJE VODOTOKA I RIJEKA

- | Postojeće | Planirano | |
|-----------|-----------|--|
| | | GUSTIRNE I LOKVE
1. Lokva Glogovica, 2. Gustirna i put do gustirne "Donaj"
3. Teren uz dvije lokve - pojilište, 4. Lokva - pojilište, 5. Bunar |
| | | BUJIČNI VODOTOCI |

ODVODNJA OTPADNIH VODA

- | Postojeće | Planirano | |
|-----------|-----------|---------------------------------------|
| | | UREĐAJ ZA PROČIŠĆAVANJE OTPADNIH VODA |
| | | ISPUST OTPADNIH VODA |
| | | CRPNA STANICA |
| | | GLAVNI DOVODNI KANAL (KOLEKTOR) |
| | | VARIJANTA PODMORSKOG ISPUSTA |

OBRADA, SKLADIŠTENJE I ODLAGANJE OTPADA

- | Postojeće | Planirano | |
|-----------|-----------|---|
| | | PRETOVARNA STANICA BRAČ (PS BRAČ "KOŠER") |



Županija:	SPLITSKO DALMATINSKA
Općina:	OPĆINA PUČIŠĆA
Naziv prostornog plana:	IZMJENE I DOPUNE PROSTORNOG PLANA UREĐENJA OPĆINE PUČIŠĆA
Naziv kartografskog prikaza:	INFRASTRUKTURNI SUSTAVI - ENERGETSKI I VODNOSPOSODARSKI SUSTAV
Broj kartografskog prikaza:	2.b.
Mjerilo kartografskog prikaza:	1:25000
Odluka o izradi izmjena i dopuna PPUO Pučića Službeni glasnik Općine Pučića: br. 3/15.	Odluka predstavničkog tijela o donošenju plana: (službeno glasilo):
Javna rasprava (datum objave):	Javni uvid održan: od: _____ do: _____
Pečat tijela odgovornog za provođenje javne rasprave:	Odgovorna osoba za provođenje javne rasprave: _____
Suglasnost na plan prema članku 108. Zakona o prostornom uređenju ("Narodne novine" br. 153/13.) broj suglasnosti klasa: _____ Urb. broj: _____	datum: _____
Pravna osoba/tijelo koje je izradilo plan: URBOS d.o.o. SPLIT Biro za prostorno planiranje, urbanizam i zaštitu okoliša	Odgovorna osoba: _____ MAJA MADIRACA, dipl. oec.
Pečat pravne osobe/tijela koje je izradilo plan:	
Odgovorni voditelj: GORDANA RADMAN, dipl. ing. arh.	
Stručni tim u izradi plana: 1. GORDANA RADMAN, dipl. ing. arh. 2. MAJA MADIRACA, dipl. oec. 3. dr.sc. ZORAN RADMAN, prof. polit. 4. IVANA BUBIĆ, univ. spec. oec.	5. LARISA BAČIĆ, dipl. ing. grad. 6. JELENA BOROTA, dipl. ing. arh. 7. MISLAV MADIRACA, stud. oec. 8. ANA PASTUOVIĆ, mag. ing. aedif.
Pečat predstavničkog tijela:	Predsjednik predstavničkog tijela: _____
Istovjetnost ovog prostornog plana s izvornikom ovjerava: _____ (ime, prezime i potpis)	Pečat nadležnog tijela: _____